

OBEC PODOLÍ
PODOLÍ čp. 190, PSČ 686 04
IČ 00291242

V Podolí dne 13. března 2018

OZNÁMENÍ O ZÁMĚRU OBCE

Obec Podolí podle § 39 odst. 1 zákona č. 128/2000 Sb., o obcích v platném znění oznamuje záměr obce prodat pozemek v katastrálním území Podolí nad Olšavou:

p.č. 311/2 – 3 m² zastavěná plocha, a to za cenu minimálně

150,- Kč/ m², dle přiloženého geometrického plánu

Pozemek vznikne dělením z p.č. 3224/92 v k.ú. Podolí nad Olšavou.

Nabídky ke koupi pozemku lze podat na adrese: Obec Podolí, 686 04 Podolí čp. 190, a to osobně nebo poštou, případně e-mailem, nejpozději do 29.3.2018 do 15 hodin.

Účelem zamýšlené dispozice je vyřešení majetkoprávní situace na pozemku p.č. 311/2.

OBEC PODOLÍ
686 04 Podolí 190
tel.: 572 574 130
IČ: 002 91 242

Jana Rýpalová
starostka obce

Vyvěšeno dne: 13. 3. 2018

Sňato dne:

VÝKAZ DOSAVADNÍHO A NOVÉHO STAVU ÚDAJŮ KATASTRU NEMOVITOSTÍ														
Dosavadní stav				Nový stav										
Označení pozemku parc. číslem	Výměra parcely		Druh pozemku Způsob využití	Označení pozemku parc. číslem	Výměra parcely		Druh pozemku Způsob využití	Typ stavby Způsob využití	Zpús. určení výměr	Porovnání se stavem evidence právních vztahů				
	ha	m ²			ha	m ²				Díl přechází z pozemku označeného v katastru nemovitostí	Číslo listu vlastnictví	Výměra dílu	Označení dílu	
st.291	3	22	zast.pl.	st.291	3	22	zast.pl.	č.p.19 rod. dům	0			218		
st.311	3	55	zast.pl.	st.311/1	3	55	zast.pl.	č.p.221 rod. dům	0	st.311		49	3	55 celá
279/2	4	35	zahrada	279/2	4	35	zahrada		0			218		
282/6	4	32	zahrada	282/6	4	32	zahrada		0			49		
3224/92	80	84	ostat.pl. ostatní komunikace	3224/92	80	81	ostat.pl. ostatní komunikace		0	3224/92		10001	80	81
				st.311/2		3	zast.pl.	č.p.221 rod. dům	2	3224/92		10001		3
	96	28			96	28								

Výkaz údajů o bonitovaných půdně ekologických jednotkách (BPEJ) k parcelám nového stavu

Parcelní číslo podle katastru nemovitostí		Kód BPEJ	Výměra		BPEJ na dílu parcely	Parcelní číslo podle katastru nemovitostí		Kód BPEJ	Výměra		BPEJ na dílu parcely
zjednodušené evidence	ha		m ²	zjednodušené evidence		ha	m ²				
279/2		32051	4	35		282/6	32051	4	32		

Seznam souřadnic (S-JTSK)

Číslo bodu	Souřadnice určené pro zápis do KN			Kód kvality	Souřadnice určené měřením			Poznámka
	Y	X	Y		X			
394-147	533478.08	1184349.17	8				nástřík	
394-161	533471.75	1184366.31	8	533472.15	1184366.17		budova	
423-517	533465.79	1184358.14	8				nástřík	
6	533472.70	1184351.32	3				budova	
7	533474.35	1184350.00	3				budova	
8	533476.67	1184352.97	3				budova	
9	533477.36	1184352.43	3				budova	
17	533482.76	1184359.26	3				budova	
18	533480.75	1184360.85	3				budova	
25	533489.24	1184363.84	3				budova	
27	533484.40	1184367.15	3				budova	
28	533485.19	1184368.24	3				budova	
29	533487.87	1184371.58	3				budova	
30				533512.79	1184394.69		roh plotu	
34	533485.32	1184368.17	3				budova	
36	533492.46	1184368.32	3				budova	
37	533473.60	1184352.44	3				budova	
38	533480.06	1184359.96	3				budova	
39	533475.28	1184351.19	3				značka na zdi	

Zpřesnění geometrického a polohového určení pozemků navržené v tomto geometrickém plánu lze v katastru nemovitostí provést jen na základě souhlasného prohlášení podle § 50 odst. 1 písm a) katastrálního zákona.

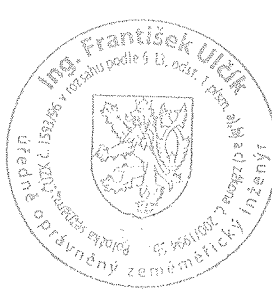
GEOMETRICKÝ PLÁN pro změna obvodu budovy a průběh vlastníky zpřesněných hranic	Geometrický plán ověřil úředně oprávněný zeměměřický inženýr:	Stejnopis ověřil úředně oprávněný zeměměřický inženýr:
	Jméno, příjmení: Ing. Michal Mentzl	Jméno, příjmení: Ing. František Ulčík
	Číslo položky seznamu úředně oprávněných zeměměřických inženýrů: 2176/2003	Číslo položky seznamu úředně oprávněných zeměměřických inženýrů: 1593/1996
	Dne: 6. 10. 2017 Číslo: 320/2017	Dne: 12. 10. 2017 Číslo: 363/2017
Náležitosti a přesnosti odpovídá právním předpisům.	Tento stejnopis odpovídá geometrickému plánu v elektronické podobě uloženému v dokumentaci katastrálního úřadu.	
Vyhotovitel: Geomma, s.r.o. U Elektrárny 760 688 01 Uherský Brod www.geomma.cz tel.: 572 639 578	Katastrální úřad souhlasí s očíslováním parcel.	Ověření stejnopisu geometrického plánu v listinné podobě.
Číslo plánu: 569-386/2017 Okres: Uherské Hradiště Obec: Podolí Kat. území: Podolí nad Olšavou Mapový list: Uherské Hradiště 3-2/21	KÚ pro Zlínský kraj KP Uherské Hradiště Ing. Marta Dynková PGP-1103/2017-711 2017.10.12 09:34:12 CEST	
Dosavadním vlastníkům pozemků byla poskytnuta možnost seznámit se v terénu s průběhem navrhovaných nových hranic, které byly označeny předepsaným způsobem:		

$\frac{279}{2}$

N.
279/3

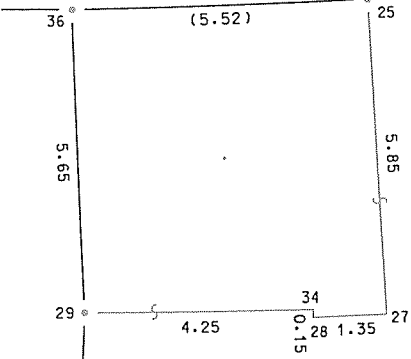
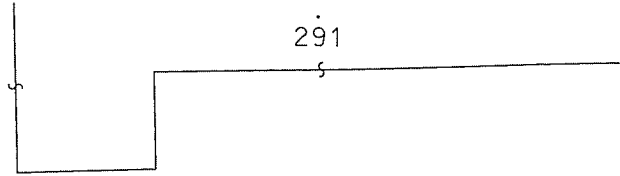

$\frac{282}{6}$

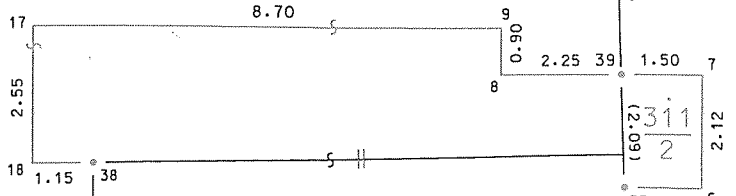

394-147

3.45

1.50 7
 (2.09) $\frac{311}{2}$ 2.12
 37 1.45 6

$\frac{3224}{92}$

311
311/1

9.60
09.6

$\frac{282}{7}$

394-163

423-517

312

